

SYSMOBILE KULLANIM KILAVUZU

DOKÜMAN İÇERİĞİ

Bu doküman **BURAK BEYSİR** tarafından **MERT SOFTWARE & ELECTRONICS** şirketi için hazırlanmıştır. Doküman **SYSMOBILE KURULUM** bilgilerini içermektedir.

İÇİNDEKİLER

DOKÜMAN İÇERİĞİ	1
1. ENTEGRASYON SERVİSİ KURULUMU	3
2. SYSMOBILE MANAGER PROGRAMI	5
2.1. Ayarlar	5
2.2. Mobile Menu	6
2.3. Rapor Tasarımları	8
2.4. SysMobile Manager Harita Konum Ayarları	9
3. SYSMOND DESKTOP UYGULAMA AYARLARI	10
3.1. Sysmond Desktop Uygulama Ayarları	10
4. SYSMOND MOBILE PROGRAMI	12
4.1. Konfigürasyon Ayarları	12
4.2. Veri Eşitleme İşlemleri	12
4.3. Giriş Yap	13
4.4. Genel Ayarlar	13
4.5. Döviz İşlemleri	14
4.6. Stok	15
4.7. Cari	16
4.8. Satış	17
4.9. Satınalma	18
4.10. Sevkiyat	19
4.11. CRM	20
4.12. Malzeme Talepleri	21
4.13. Etiketleme	22
4.14. Ziyaret Listesi	23
4.15. Raporlar	24

1. ENTEGRASYON SERVİSİ KURULUMU

SysMOBILE El Terminali uygulaması Sysmond veri tabanı ile entegre çalışmaktadır. SysMOBILE ile Sysmond entegrasyonunun yapılabilmesi için TDSEntegrasyon.WinSvc servisinin kurulması gerekmektedir. Kurulumu yapmak için;

- ❖ TDSEntegrasyon.exe.config XML Configuration dosyasından gerekli SQL Server ve Database ayarlarının yapılması gerekmektedir. Aşağıdaki görselde kırmızı alan içerisinde yapılması gereken ayarlar yer almaktadır.

```

1 <?xml version="1.0" encoding="utf-8"?>
2 <configuration>
3   <appSettings>
4     <add key="TrexSqlServer" value="MURPC" />
5     <add key="TrexDataBase" value="OTOPLAST" />
6     <add key="TrexSqlUser" value="sa" />
7     <add key="TrexSqlPass" value="123" />
8     <add key="CompanyId" value="2071" />
9     <add key="CPeriod" value="2072" />
10    <add key="VDEPOTID" value="0" />
11    <add key="TdsProgramPath" value="D:\Trex_yeni\Program\" />
12  </appSettings>
13  <startup>
14    <supportedRuntime version="v4.0" sku=".NETFramework,Version=v4.5.1"/>
15  </startup>
16  <system.serviceModel>
17    <services>
18      <service name="TrexEntegrasyon.WinSvc.TrexWebService" behaviorConfiguration="TrexWebServiceBehavior">
19        <host>
20          <baseAddresses>
21            <add baseAddress="http://*:2864/TrexIntegrationService"/>
22          </baseAddresses>
23        </host>

```

1. SQL Server adı
2. Database adı
3. SQL Server kullanıcı adı
4. Sgl server kullanıcı parolası
5. Verilerin alınacağı Şirketin ID' si
6. Verilerin alınacağı Dönem in ID' si
7. TDS ReportingService uygulamasının bulunduğu dosya yolu

8. TDSEntegrasyon servisinin kurulduğu Ana bilgisayarın IP' si ve belirlenen PORT numarası

- ❖ Servis kurulumu Sysmond'un kurulu olduğu D:\Sysmond\SysmondMobile\TDSEntegrasyon.WinSvc\srvmn-1.0\x64\srvmn.exe ile yapılabilir. Srvman.exe çalıştırıldığında aşağıdaki pencere açılır. Bu penceredeki "Add service" butonu ile TDSEntegrasyon.WinSvc service kurulumunu yapabilirsiniz.

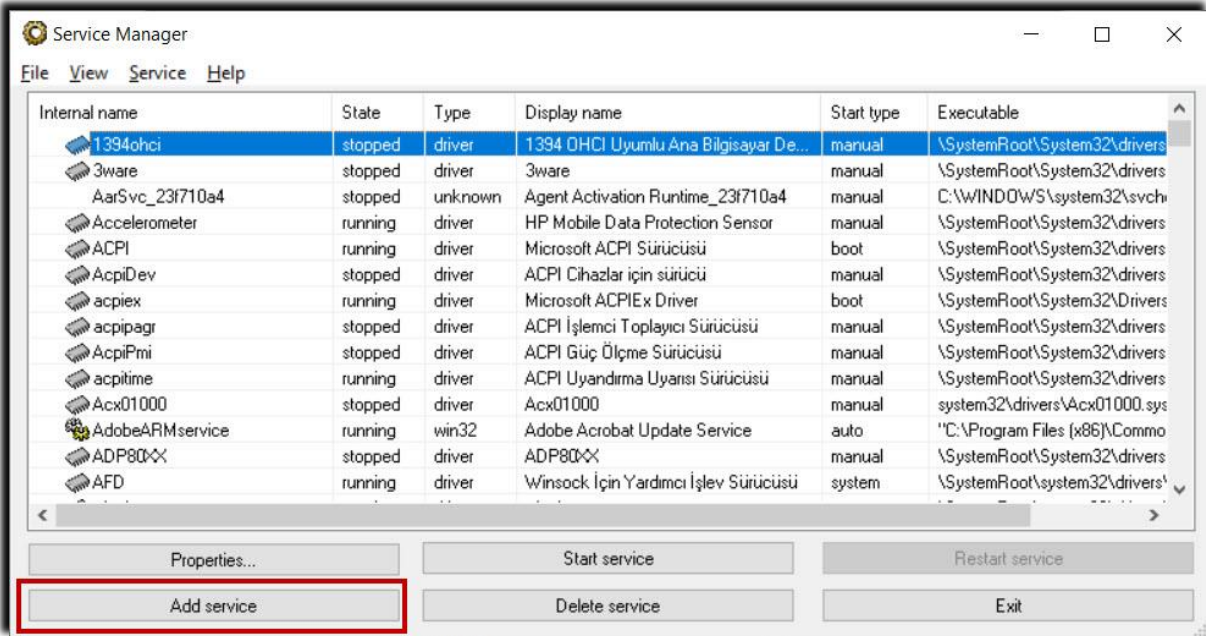

"Add service" butonu tıklandığında aşağıdaki pencere açılır.

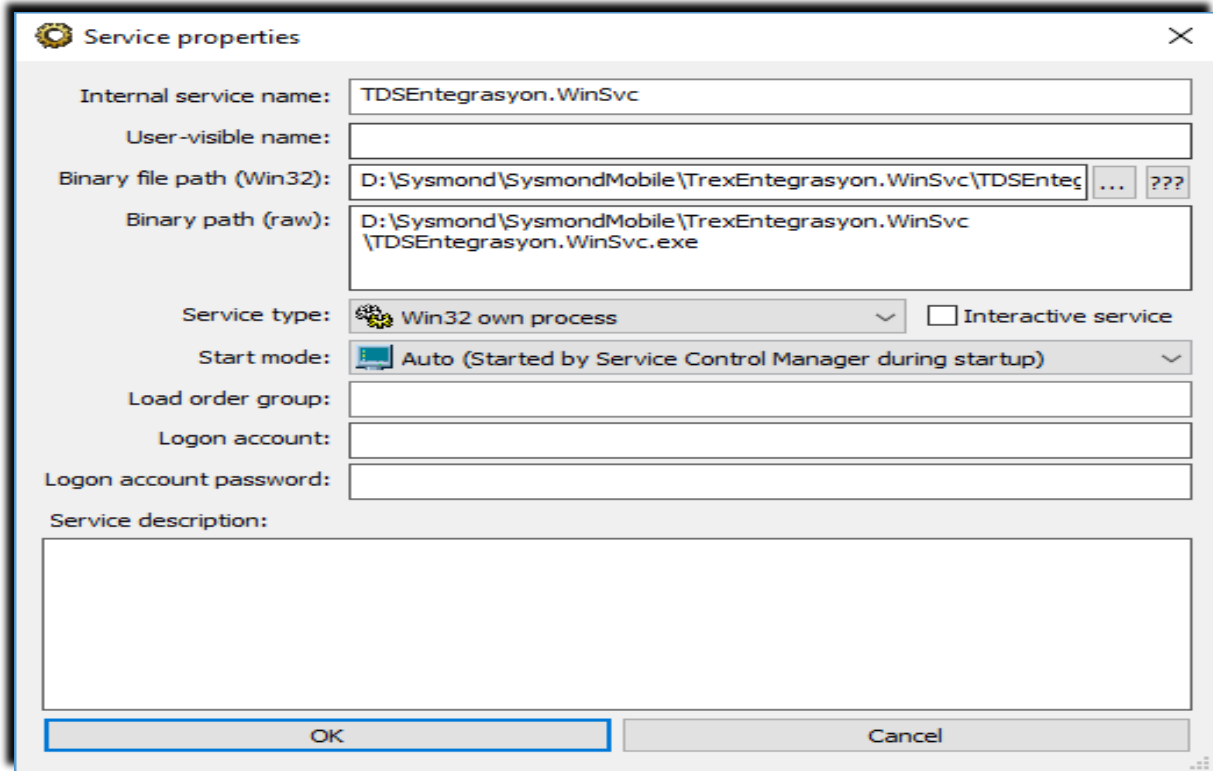

Bu pencerede;

- ❖ **Binary file path (Win 32)** alanından TrexEntegrasyon.exe seçilir.
 - ❖ **Start Mode** alanından bilgisayar kapatılıp açıldığında servisin tekrar çalışması için "Auto (Started by Service Control Manager during startup)" parametresi seçilir
- "OK" butonu tıklanarak servis kurulumu yapılır.

Servis kurulumu yapıldıktan sonra aşağıdaki penceredeki "Start service" butonu tıklanarak servis başlatılır ve "Exit" butonu tıklanarak pencereden çıkılır.

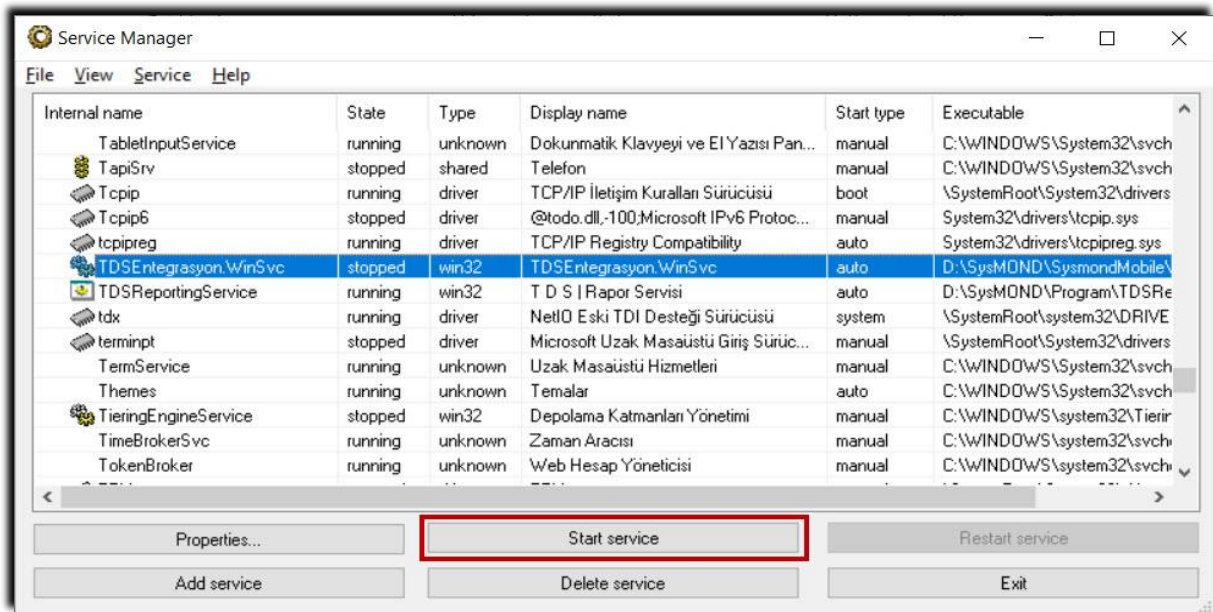

2. SYSMOBILE MANAGER PROGRAMI

SysMOBILE Manager Programı Mobile uygulaması kullanıcılarının yetkilendirmelerinin yapılması, uygulama raporlarının tasarımlarının yapılması ve çeşitli ayarların yapılması için geliştirilmiştir.

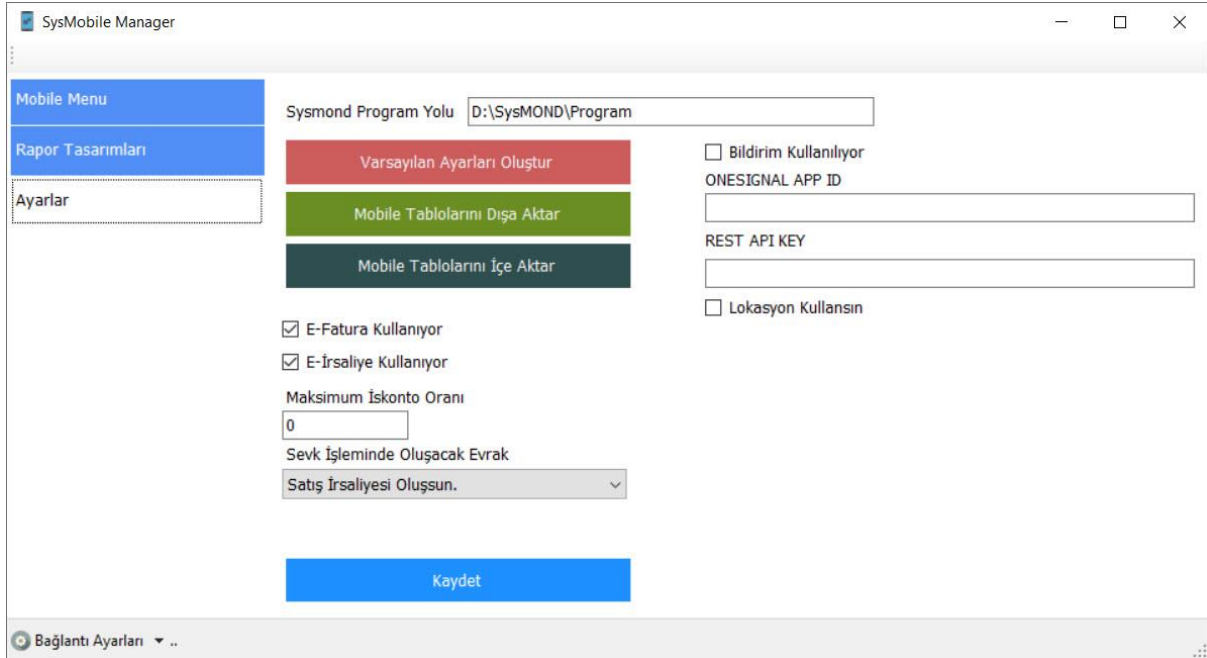

2.1.Ayarlar

Mobile uygulamada ihtiyaç duyulan işlemler için parametre ayarları bu pencereden yapılmaktadır. Program ilk çalıştırıldığında "Varsayılan Ayarları Oluştur" butonu ile varsayılan ayarlar oluşturulmalıdır. Varsayılan ayarlar ile kullanıcıya tüm menülerde tam yetki verilmektedir.

Gerekli tanımların alınması için Sysmond Desktop uygulaması program yolu tanımlanmalıdır.

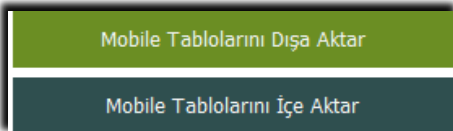

Veri tabanındaki Mobile uygulama tablolarının yedeklenmesi veya geri alınmasında kullanılır.

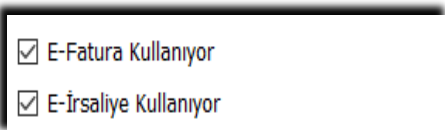

Mobil Uygulamadan e-Fatura, e-Arşiv Fatura ve e-İrsaliye oluşturmak için kullanılmaktadır. Bu parametreler işaretli ise, Sysmond masaüstü uygulaması/Genel/Tanımlar/Terminal tanımları penceresi Evrak numaraları sekmesine e-Fatura, e-Arşiv ve e-İrsaliye seri tanımı yapılmış olmalıdır.

Maksimum İskonto Oranı

0

Tüm kullanıcılar için Satış işlemlerinde maksimum yapılabilecek iskonto oranıdır.

Sevk İşleminde Oluşacak Evrak

Satış İrsaliyesi Oluşsun.

Satış siparişlerinin sevkiyatında isteğe bağlı olarak Fatura ya da irsaliye oluşturulmasını sağlar.

Bildirim Kullanılıyor

ONESIGNAL APP ID

REST API KEY

Bildirim kullanılıyor işaretlenirse bir olaya bağlı olarak yetkilendirilen kişilerin telefonuna uyarı mesajları gider. Bu işlem için detaylı bilgi alınız.

2.2. Mobile Menu

Kullanıcıların yetkilendirmesi bu bölümden yapılmaktadır.

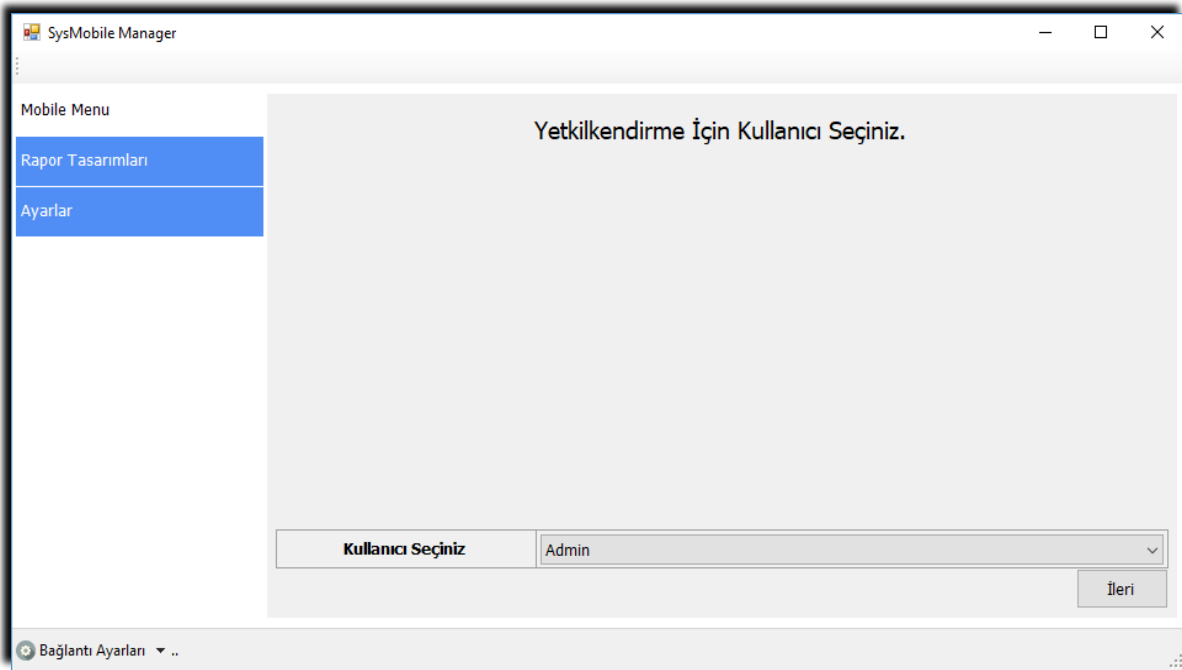

Yetkilendirme yapılacak kullanıcı seçilerek "İleri" butonu ile yetkilendirmeler yapılır.

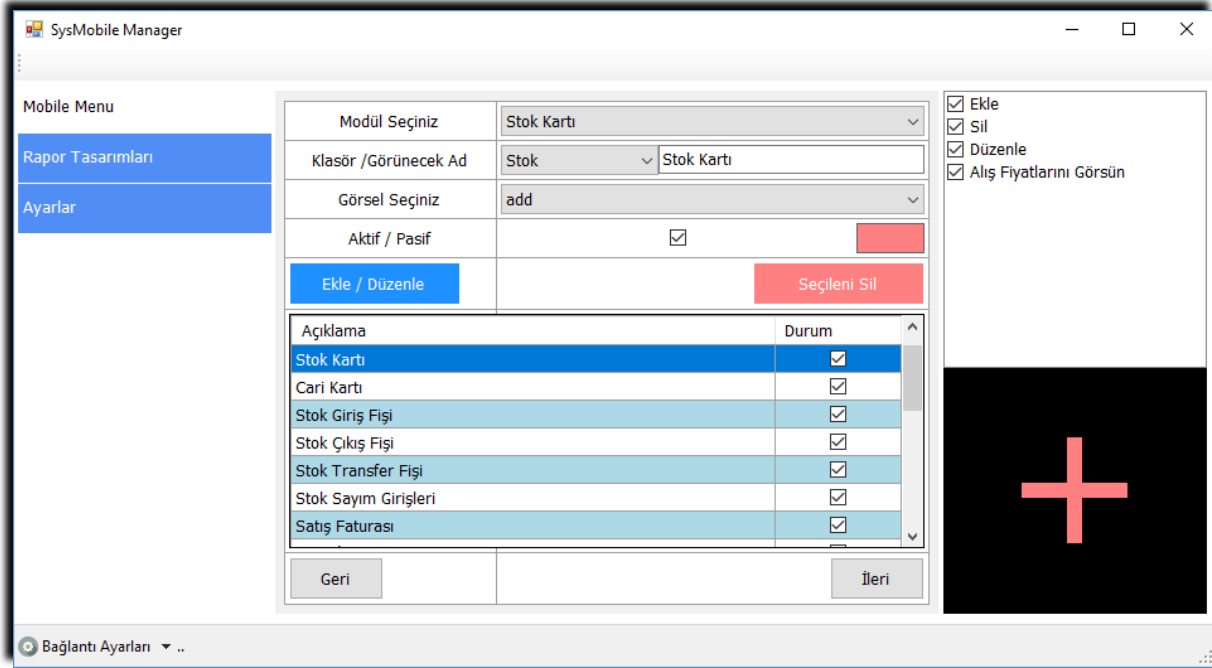

Mobile uygulamada kullanıcının yetkili olacağı modüller için "Ekle / Düzenle" butonu kullanılarak yetkiler verilir. Bulduğumuz alanda sağ klik yaparak "Tümünü Seç" veya "Tüm Seçimi Kaldır" seçimini yaparak toplu olarak yetkiler değiştirilebilir.

Yetkilendirme sırasında Ekle, Sil, Düzenle, Alış Fiyatını Değiştir, İskonto Yapabilsin, Fiyat değiştirebilirsin gibi yetkilendirmeler yapılabilir. Bulduğumuz alanda sağ klik yaparak "Tümünü Seç" veya "Tüm Seçimi Kaldır" seçimini yaparak toplu olarak yetkiler değiştirilebilir.

Yetki verilen her modül Stok, Satış, Satılma ve Cari klasörleri içine eklenebilir. Bu işlem Mobile uygulama tarafında ikonların düzenli olmasını sağlar.

Örneğin; "Klasör Görünecek Ad" kısmına yazılan isim (STOK) yazıldığında; Stok giriş fişi, stok çıkış fişi, stok transfer fişi gibi tek tek ekranda görünmesindense stok klasörü altında bu girişlerin gruplanmasını sağlar. Hızlı erişim için "Klasör/Görünecek Ad" menüsü boş alan seçildiğinde SysMobile ana ekranda açılır.

Yetki verilen her modül için görsel seçimi yapılabilir.

Yetkilendirme işlemi tamamlandığında verilen yetkiler penceredeki "İleri" butonu ile açılan pencereden diğer kullanıcılara kopyalanabilir.

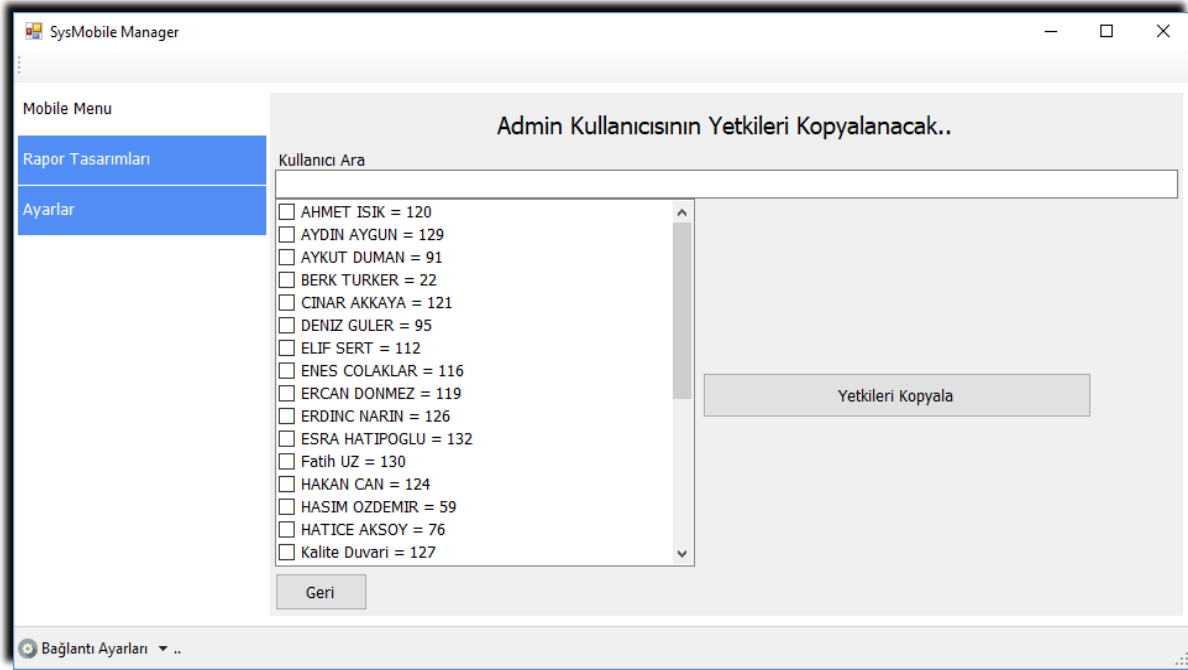

2.3.Rapor Tasarımları

Mobile uygulamadaki Kartlar, Fişler ve özet raporların tasarımları bu bölümden yapılmaktadır.

Raporun ekleneceği modülü seçip rapor ismi girdikten sonra Ekle/Düzenle tıklayarak, Tasarla kısmından rapor tasarlanabilir.

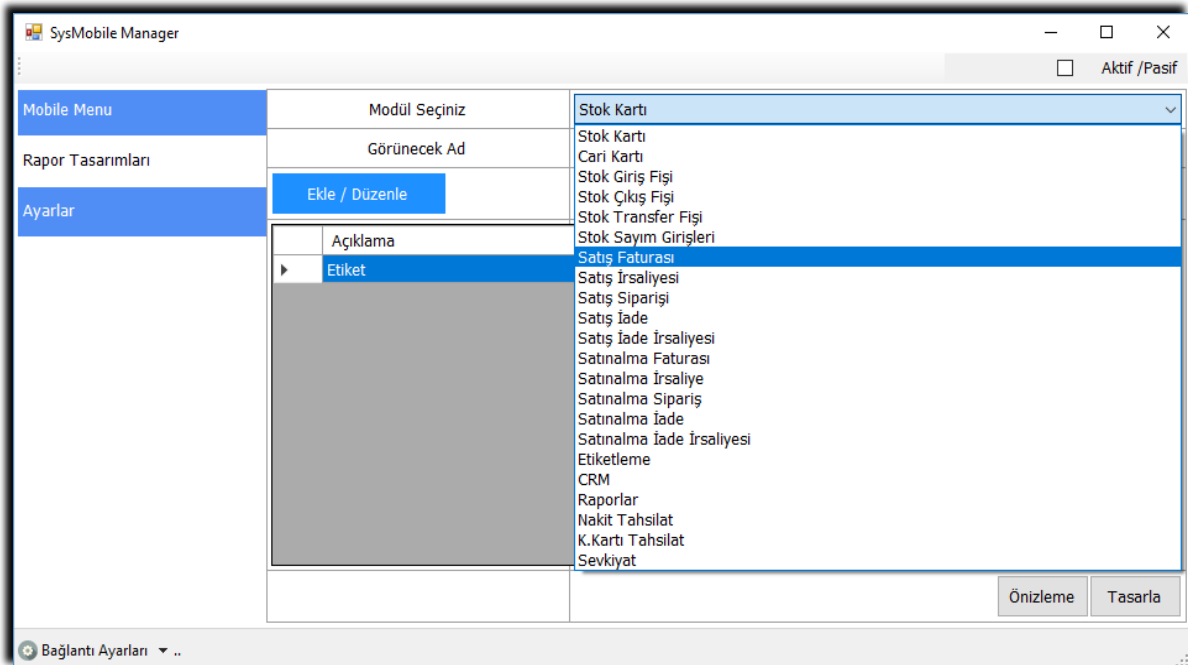

2.4.SysMobile Manager Harita Konum Ayarları

Harita da Konum belirlemek ve takip edebilmek için Manager uygulamada aşağıda gösterilen alandan ayarları yaparak takip edebiliriz.

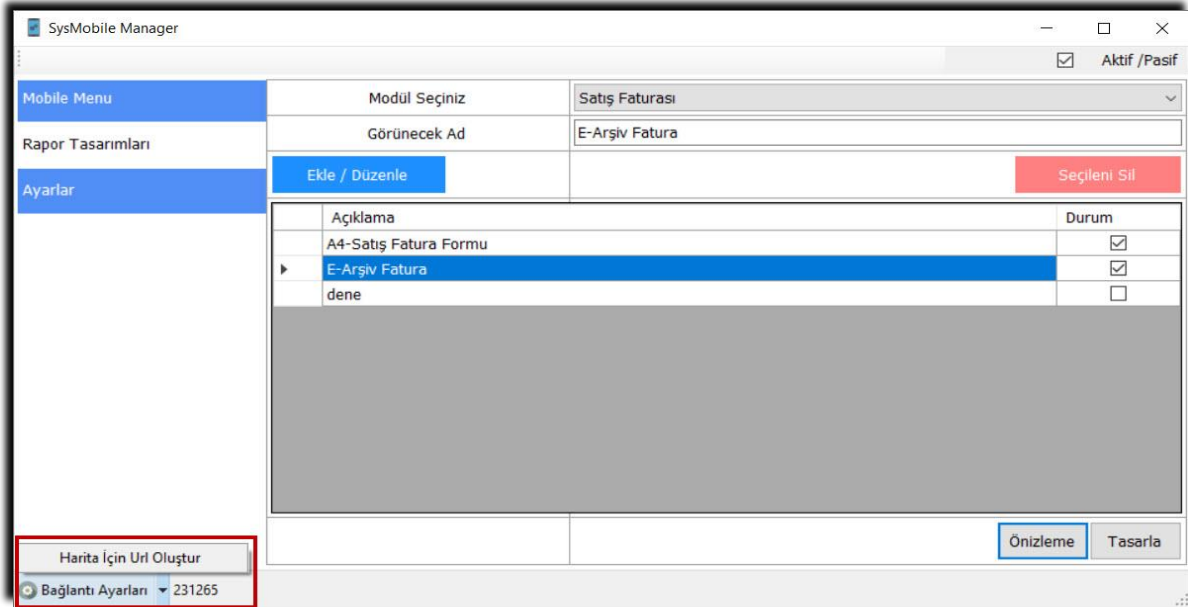

Sysmond desktop ApiKey ve kullanılacak Şirket ID yazılıp oluştur butonu kullanılarak URL oluşturulabilir. Tarayıcıdan takip edilebilir. Android cihazın GPS ayarları açık olmalıdır. Modem dış port tanımlı olmalıdır.

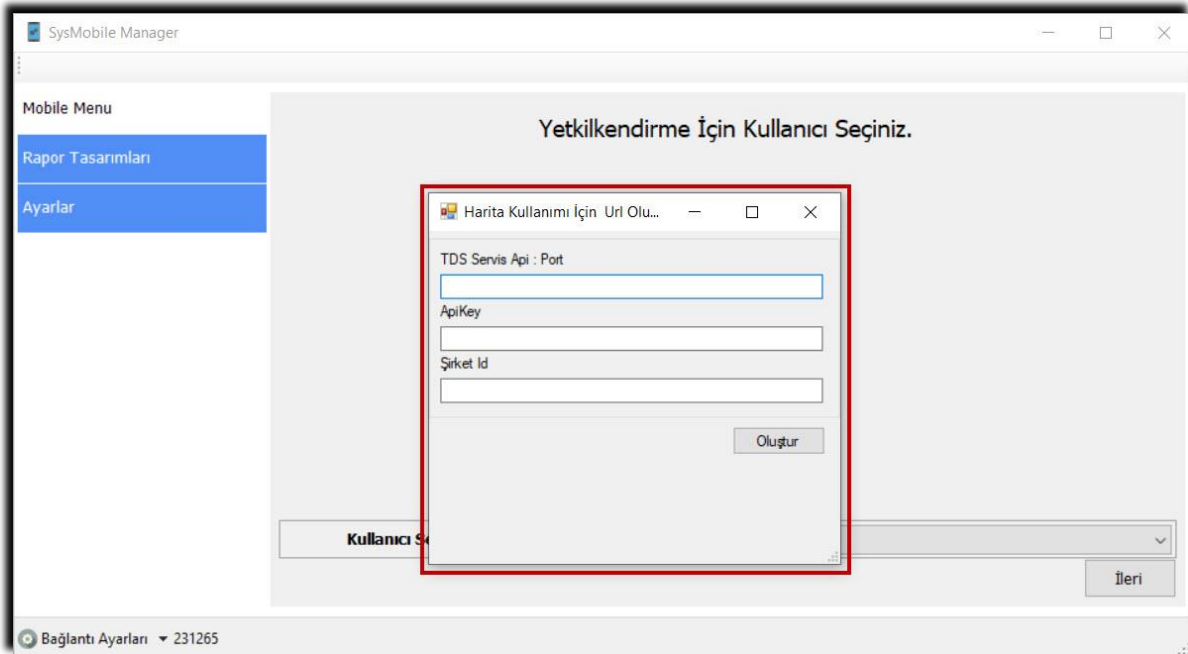

Port, apikey ve şirket Id bilgileri girildikten sonra oluştur butonuna tıklayarak, oluşturulan Url internet tarayıcı adres satırına Ctrl + V yapıştır diyerek konum bilgilerine erişilebilir.

3. SYSMOND DESKTOP UYGULAMA AYARLARI

3.1.Sysmond Desktop Uygulama Ayarları

Sysmond Desktop uygulamasında Sysmobile lisanslama işlemi yapılmalıdır. Satın alınan SysMobile Android sayısı eklenmelidir.

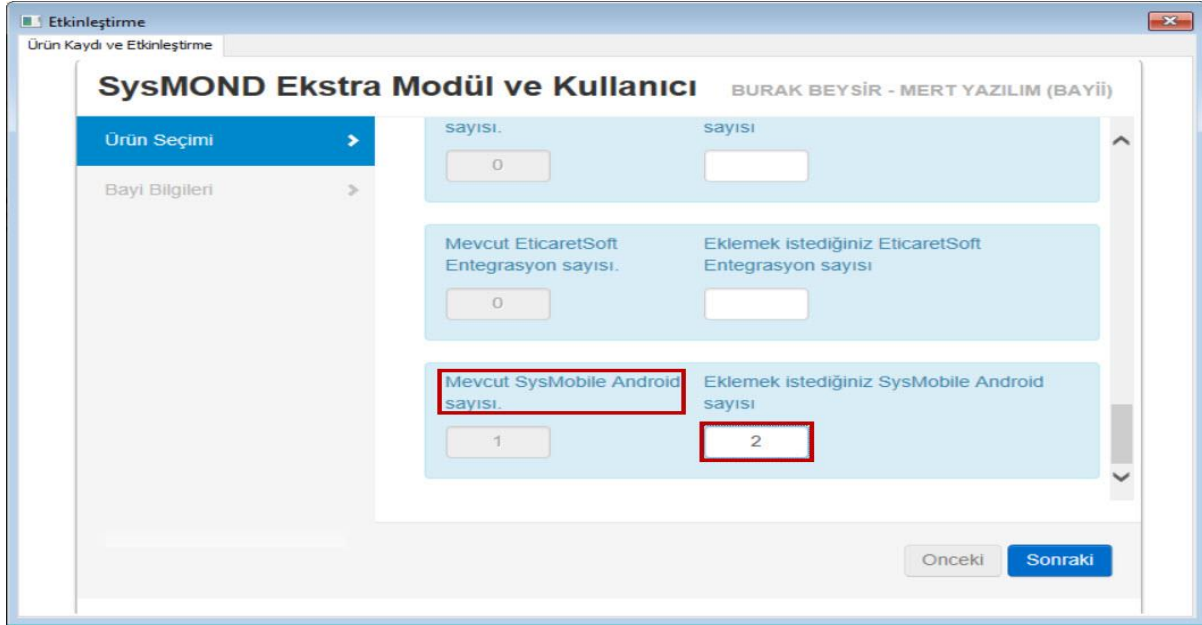

Sysmond desktop uygulamasında tanımlı, durumu aktif olan tüm kullanıcılar Mobile uygulamayı kullanabilirler.

Manager desktop programında Dosya / Yetkilendirme adımları ile kullanıcı durumunun aktif olmasına ve şifre tanımının olmasına dikkat edilmelidir.

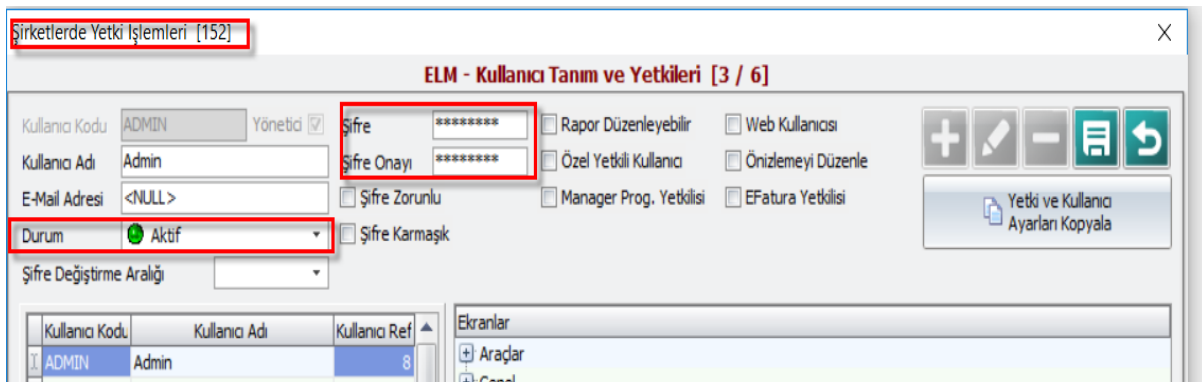

Mobil uygulama girişinde Terminal için oluşturulan Terminal tanımı seçilmelidir. Bu seçimin yapılması için Sysmond masaüstü uygulaması/Genel/Tanımlar/Terminal tanımları penceresine terminal tanımı yapılmalıdır.

Terminal Tanımları [53]

Terminal No: 01
Açıklama: DEPO TERMİNALİ

El Terminali | Evrak Numaraları

e-İşlemler Numaralandırma

e-Fatura Grup Kodu: EFT
e-Fatura Son Seri No:
e-Arşiv Grup Kodu: EAR
e-Arşiv Son Seri No:
e-İrsaliye Grup Kodu: IRS
e-İrsaliye Son Seri No:

Evrak numaraları sekmesine e-Fatura, e-Arşiv ve e-İrsaliye seri tanımları yapılmış olmalıdır.

Mobile uygulamada Fatura, İrsaliye veya Sipariş fişi oluşturabilmek için Evrak Türü tanımlarının yapılması gerekir. Tanımlamada Fiyat Tipi, Depo seçimlerinin muhakkak yapılması gerekmektedir.

Satış Tanımları [116]

İşlemler

Evrak Türleri

- Satış Faturası
- Satış İrsaliyesi
- Satış Siparişi

Evrak Türü	Açıklama	Fiş No	Açık Kapalı	Stok Fiyat Tipi	Kdv D/H	Sipariş Faturalaşırken Stok Birleştir	Depo
01	TERMİNAL 1		Açık	SATIŞ FİYAT TL	Hariç	<input checked="" type="checkbox"/>	YEDEK PARÇA
I 02	TERMİNAL 2		Açık	SATIŞ FİYAT USD	Hariç	<input checked="" type="checkbox"/>	MAMUL DEPO

Bu evrak türleri aşağıdaki görselden görüldüğü üzere kullanıcı bazlı ayarlanabilmektedir.(Sağ klik ile ekran açılmaktadır.)
SysMobile uygulamasını kullanacak olan kullanıcı burada tanımlanan depo ve fiyat bilgileri ile işlem yapıyor olacaktır.

Satış Tanımları [116]

İşlemler

Evrak Türleri

- Satış Faturası
- Satış İrsaliyesi
- Satış Siparişi
- Satış Teklifi

Evrak Türü	Açıklama	Fiş No	Açık Kapalı	Stok Fiyat Tipi	Kdv D/H	Sipariş Faturalaşırken Stok Birleştir	Depo	Toptan Satış	E Fatura	E Arşiv
01	TERMİNAL 1		Açık	SATIŞ FİYAT TL	Hariç	<input checked="" type="checkbox"/>	YEDEK PARÇA	<input type="checkbox"/>	<input type="checkbox"/>	<input type="checkbox"/>
02	TERMİNAL 2		Açık	SATIŞ FİYAT USD	Hariç	<input checked="" type="checkbox"/>	MAMUL DEPO	<input type="checkbox"/>	<input type="checkbox"/>	<input type="checkbox"/>
03	YURT DIŞI KDV SİZ		Açık	SATIŞ FİYAT USD	Hariç	<input checked="" type="checkbox"/>	MAMUL DEPO	<input type="checkbox"/>	<input checked="" type="checkbox"/>	<input type="checkbox"/>

4. SYSMOND MOBILE PROGRAMI

4.1. Konfigürasyon Ayarları

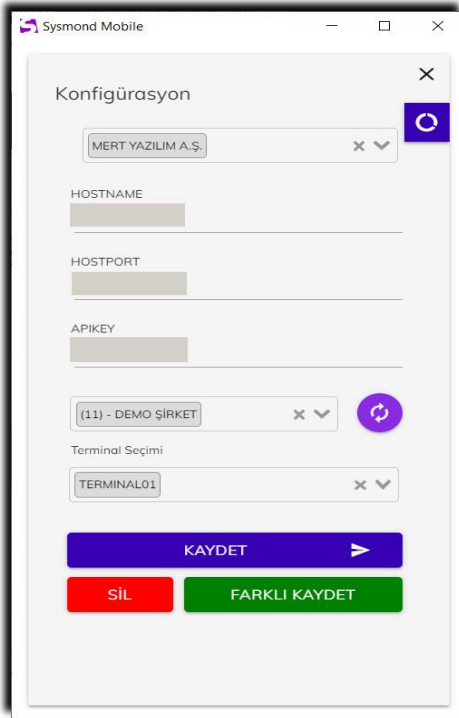

Sysmond Mobile uygulaması kurulumu yapılır. Konfigürasyon penceresinde Mobil ve Wi-Fi bağlantı yapmak için farklı bağlantı profilleri oluşturabilirsiniz.

- ❖ **HOSTNAME:** TDSEntegrasyon.exe.config dosyasında tanımlanan IP (Servisin çalıştığı bilgisayarın IP si) veya TDSEntegrasyon.exe.config dosyasında tanımlanan PORT için modem üzerinde yapılan yönlendirme dış IP si tanımlanır.
- ❖ **HOSTPORT:** TDSEntegrasyon.exe.config dosyasında tanımlanan PORT tanımlanır.
- ❖ **APIKEY:** Sysmond Mobile kurulumu yapılan firmanın Sysmond Lisans Numarası tanımlanır. Verilerin alınacağı Şirket seçimi yapılır.
- ❖ **Terminal Seçimi:** Sysmond Destek portalında bu terminal için tanımlanan terminal m-numarası seçilir.
- ❖ **KAYDET:** Kaydet butonu ile profil kaydedilir.
- ❖ **FARKLI KAYDET:** Farklı Kaydet butonu ile farklı profil ayarları kaydedilir.

4.2. Veri Eşitleme İşlemleri

Konfigürasyon penceresi sağ üst bölümündeki Mavi renkli ikon ile Veri Eşitleme

penceresi açılır.

Açılan penceredeki "Verileri Al" butonu tıklanarak Mobile uygulama için gereken veriler otomatik olarak alınır.

4.3. Giriş Yap

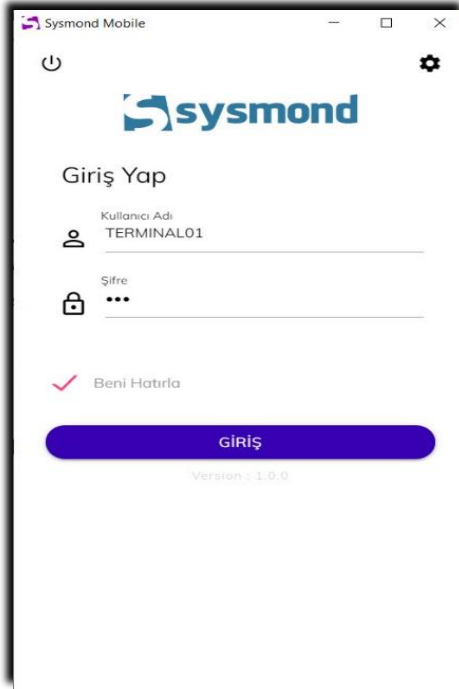

Sysmond Mobile programına giriş Sysmond Masaüstü programına giriş yapılan kullanıcı ad ve Parolası ile yapılır.

Programa girildiğinde kullanıcı için yapılmış olan yetkilendirmeye göre modül butonları oluşur.

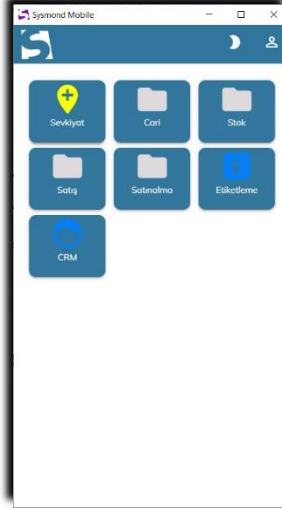

4.4. Genel Ayarlar

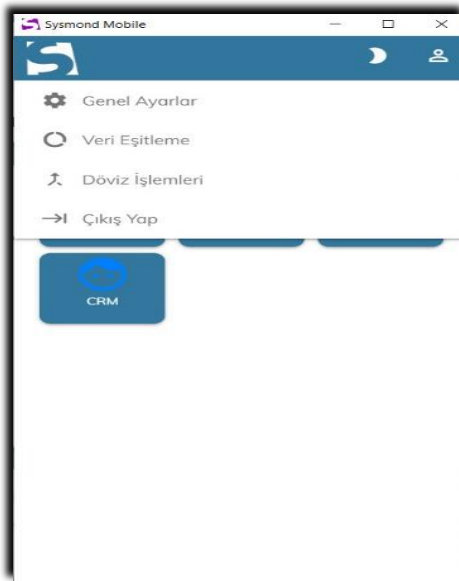

Genel Ayarlar Penceresinden;

- ❖ CRM programı için genel tanımlar
- ❖ Barkod okuyucu ve barkod oluşturma tanımları
- ❖ Yazıcı Ayarları
- ❖ Veri Eşitleme İşlemleri
- ❖ Döviz İşlemleri
- ❖ Programdan çıkış yapılır.

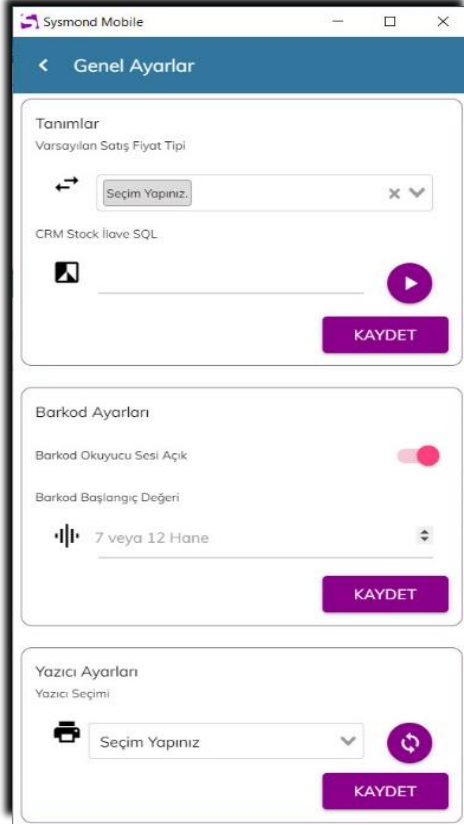

Tanımlar
Varsayılan Satış Fiyat Tipi
Seçim Yapınız. x v

CRM Stock ilave SQL
KAYDET

Barkod Ayarları
Barkod Okuyucu Sesi Açık
Barkod Başlangıç Değeri
7 veya 12 Hane
KAYDET

Yazıcı Ayarları
Yazıcı Seçimi
Seçim Yapınız
KAYDET

- ❖ **Tanımları:** CRM Programındaki görüşme formunda seçilen stoklar için fiyatların Stok kartında tanımlı olan fiyattan gelmesi için fiyat tipi seçimi yapılır.
- ❖ **CRM Stock ilave SQL:** CRM Programındaki görüşme formuna gelmesi istenen stoklar için Sysmond programı stok kartlarında Özel kodlar kullanılabilir.
- **SPECCODE** = 'CRM' örneğinde Stok kartlarında özelkod4 alanında CRM tanımlı olan stokların Görüşme formuna gelmesini sağlar.
- ❖ **Barkod Ayarları:** Barkod Okuyucu Sesi Açık: Barkod okuyucu ile okutma işlemi yapıldığında okutulan değerin bulunup bulunmadığına göre ses çıkar.
- ❖ **Barkod Başlangıç Değeri:** Sysmond Mobile programından stok kartı açıldığında stok için otomatik barkod numarası oluşturulur.
- ❖ **Yazıcı Ayarları:** Sysmond Mobile programında ip yazıcılardan ya da BlueTooth nokta vuruşlu ve grafik yazıcılardan yazdırma işlemi yapılabilir. Tanımlama yapılması için "Yazıcı+.APK" kurulumu yapılmalıdır.

4.5. Döviz İşlemleri

Kod	Alış	Satış
EUR	8.5517	8.5671
TL	1	1
USD	7.0513	7.064

İnternette AI Kaydet

Programda işlem yapılırken günlük döviz kurları alınmış olması gerekir. Bu pencereden isteğe bağlı olarak İnternette Merkez bankasının yayınladığı kurlar alınır. Kullanıcı bu pencereden kurları manuel olarak girebilir.

4.6. Stok

- ❖ Stok bölümünden yeni stok kartı açılabilir, fiyat bilgisi ve detay bilgileri de girilebilir.
- ❖ Sayım Fişleri oluşturulabilir, seri ve lot'lu takip olarak da sayım yapılabilir.
- ❖ Stok Giriş, Çıkış ve stok transfer işlemleri yapılabilir.

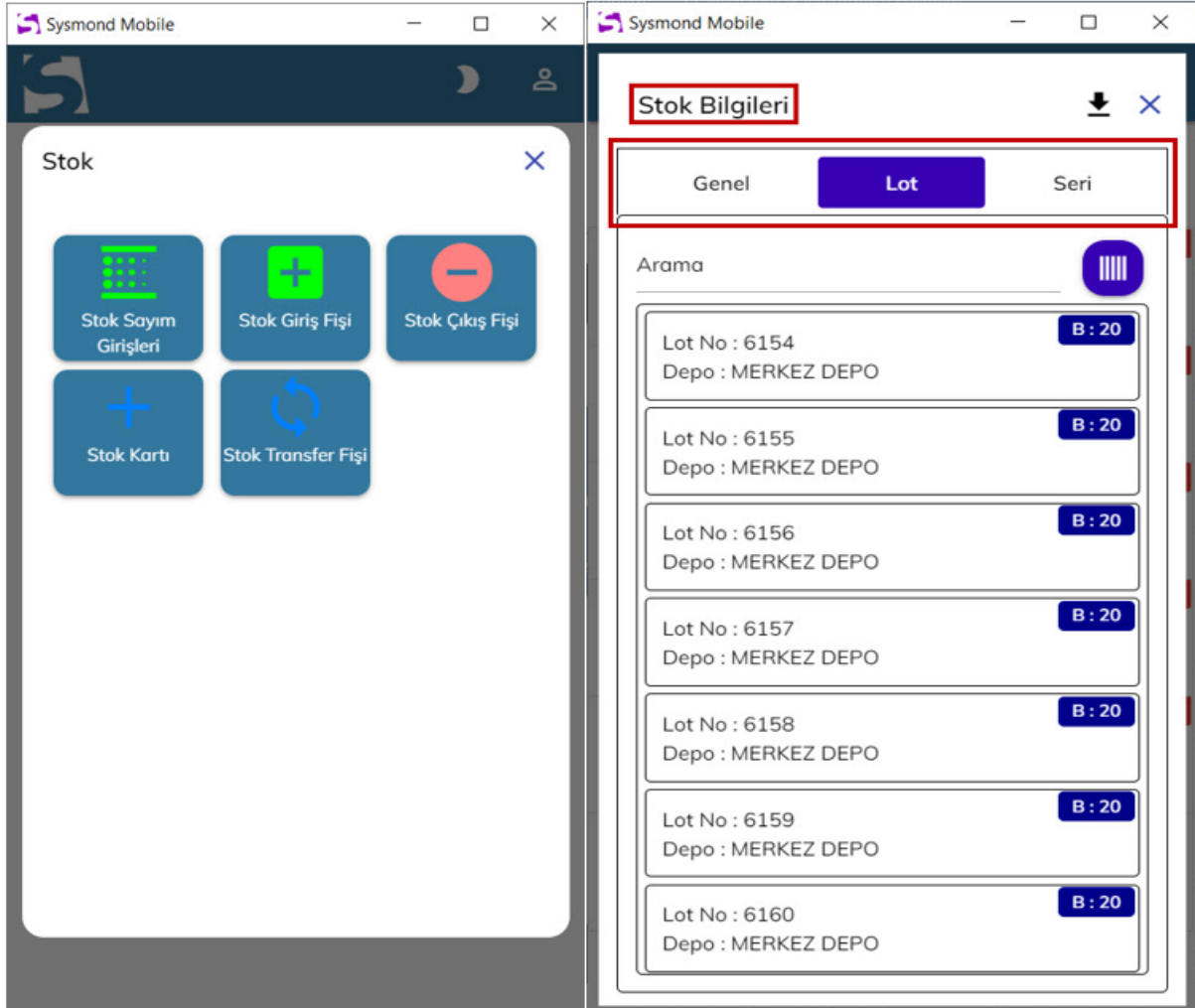

4.7.Cari

- ❖ Cari bölümünden yeni cari kartı, adres bilgileri ve detay bilgileri tanımlanabilir.
- ❖ Cari hesap ekstresi alınabilir.
- ❖ Cari Kart üzerinden seçilen cari ile ilgili hızlı işlemlere geçiş sağlanabilir.
- ❖ Nakit, kredi kartı tahsilat ve nakit, kredi kartı ödeme yapılabilir.

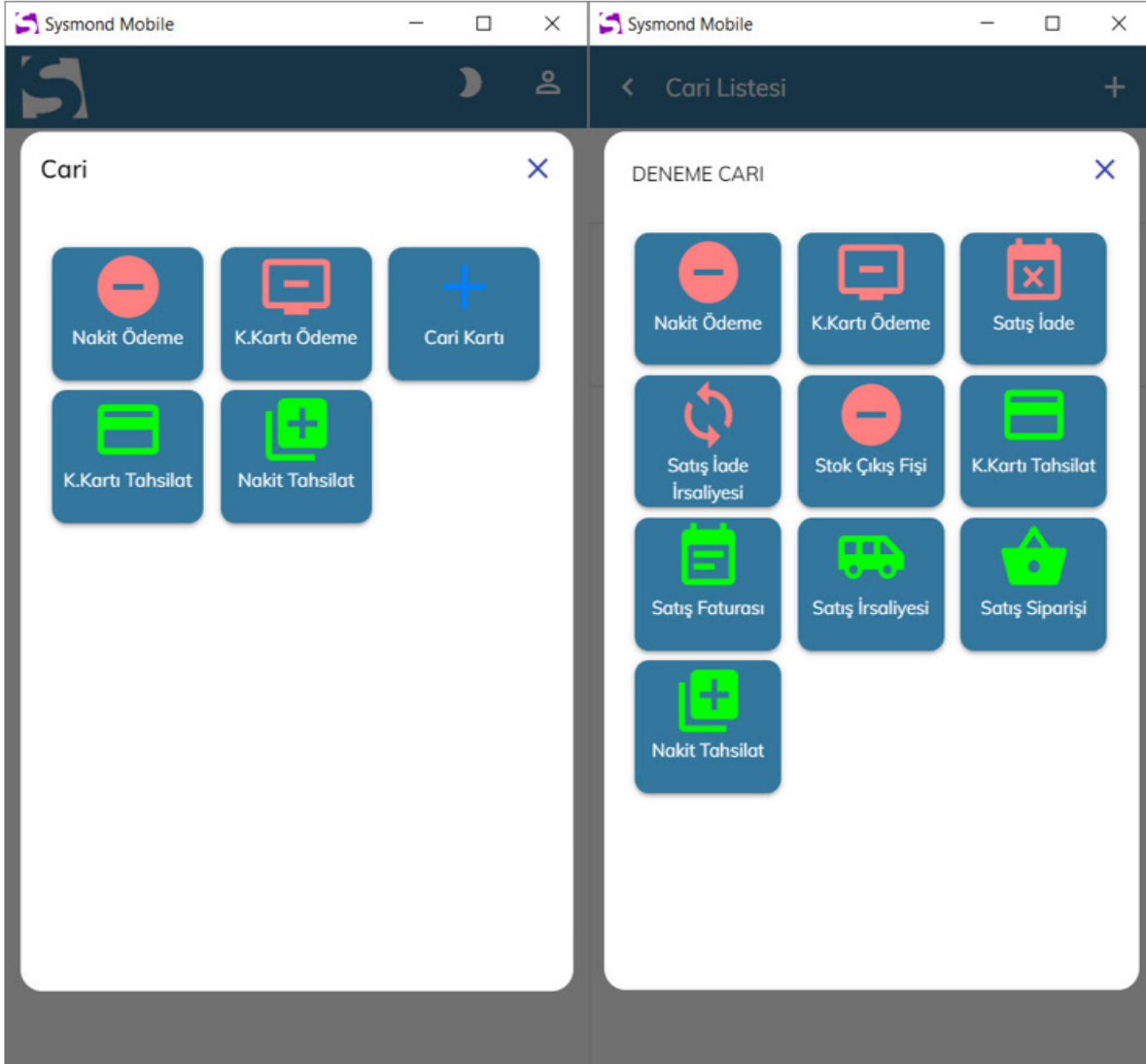

4.8. Satış

- ❖ Satış bölümünden satış teklif, sipariş, irsaliye, satış iade irsaliyesi, fatura ve satış iade faturası oluşturulabilir.
- ❖ Fatura içerisinde isimden arama, katalog içerisinde arama, barkod açarak okutma ve tek okut özellikleriyle satış işlemleri yapılabilir.
- ❖ E-fatura, e-arşiv ve e-irsaliye evrakları oluşturulabilir.
- ❖ İşlemler esnasında stok kartı tablosuna giderek stok kartı tanımlanabilir.

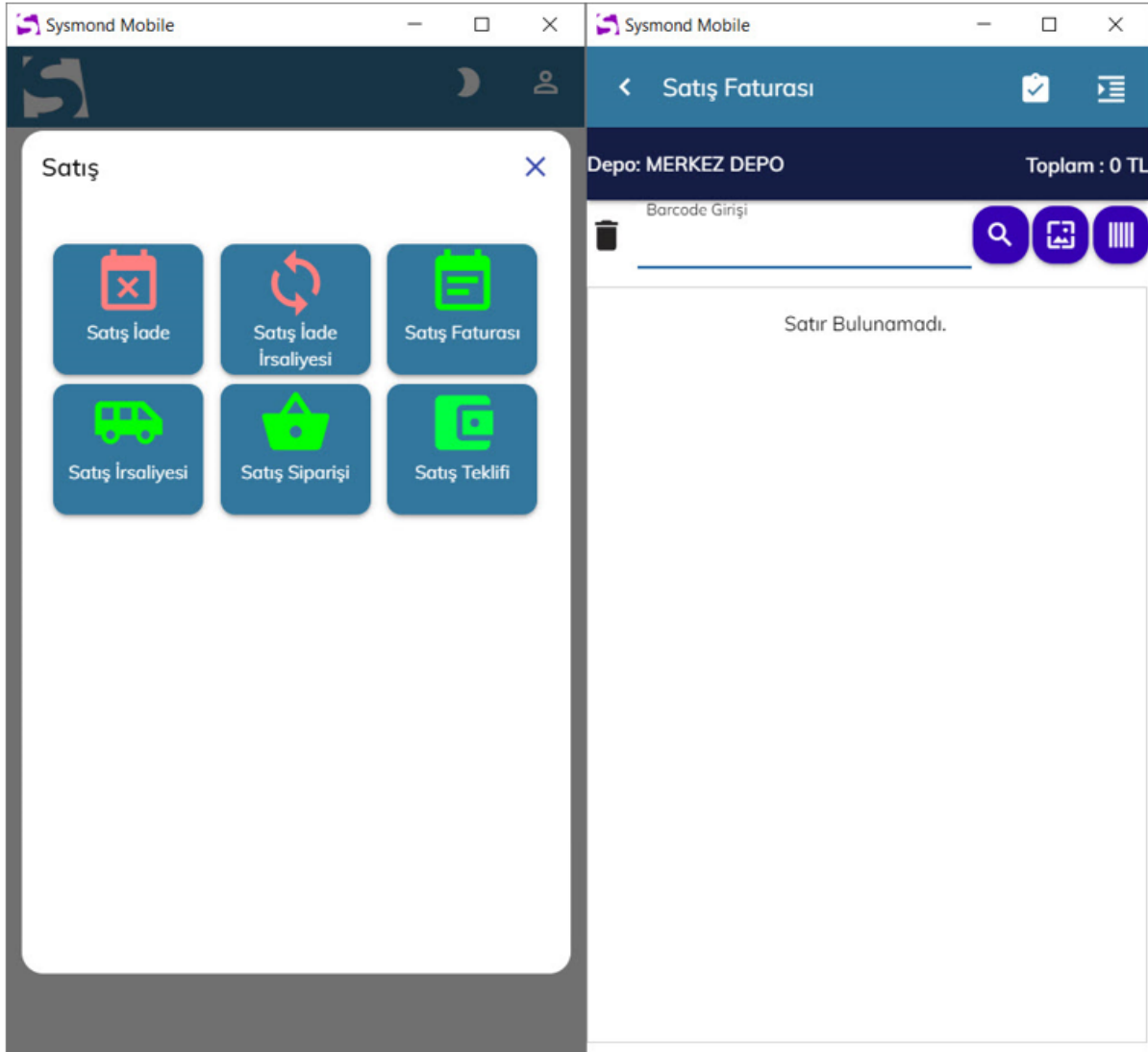

4.9. Satınalma

- ❖ Satış bölümünden satınalma sipariş, irsaliye, satınalma iade irsaliyesi, fatura ve satınalma iade faturası oluşturulabilir.
- ❖ Fatura içerisinde isimden arama, katalog içerisinde arama, barkod açarak okutma ve tek okut özellikleriyle satınalma işlemleri yapılabilir.
- ❖ İşlemler esnasında stok kartı tablosuna giderek stok kartı tanımlanabilir.

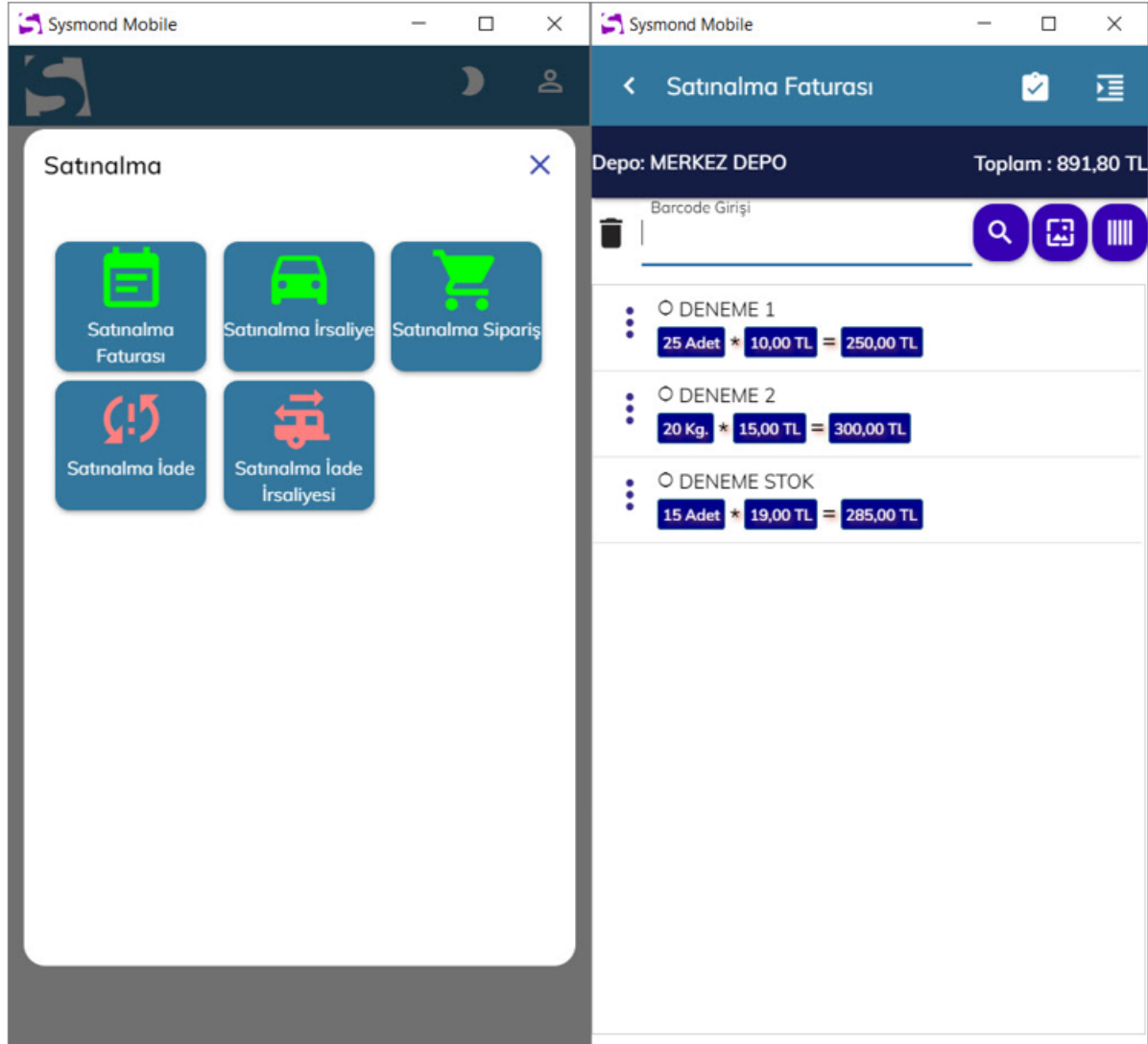

Item Name	Quantity	Unit Price	Total Price
DENEME 1	25 Adet	10,00 TL	250,00 TL
DENEME 2	20 Kg.	15,00 TL	300,00 TL
DENEME STOK	15 Adet	19,00 TL	285,00 TL

4.10. Sevkiyat

Planlaması yapılan sevkiyatlar, stok barkodları okutularak sevkiyat oluşturulabilir.

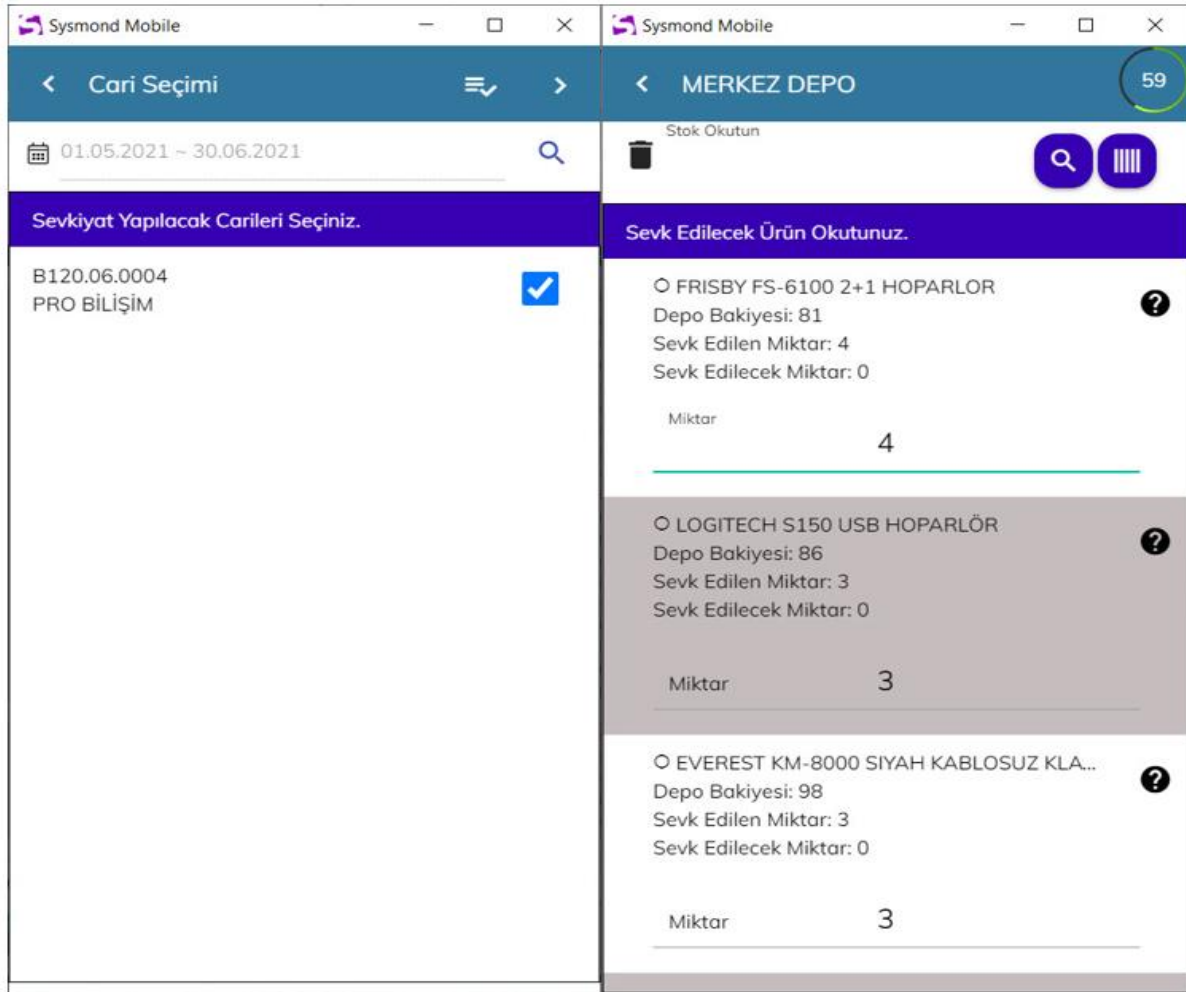

- FRISBY FS-6100 2+1 HOPARLOR: Depo Bakiyesi: 81, Sevk Edilen Miktar: 4, Sevk Edilecek Miktar: 0. Miktar: 4
- LOGITECH S150 USB HOPARLÖR: Depo Bakiyesi: 86, Sevk Edilen Miktar: 3, Sevk Edilecek Miktar: 0. Miktar: 3
- EVEREST KM-8000 SIYAH KABLOSUZ KLA...: Depo Bakiyesi: 98, Sevk Edilen Miktar: 3, Sevk Edilecek Miktar: 0. Miktar: 3

4.11. CRM

- ❖ Yeni müşteri kartları tanımlanabilir.
- ❖ Ajanda kayıtları oluşturulabilir.
- ❖ Görüşme formları doldurulabilir.
- ❖ Etkinlikler oluşturulabilir.
- ❖ Görüşme raporları alınabilir.

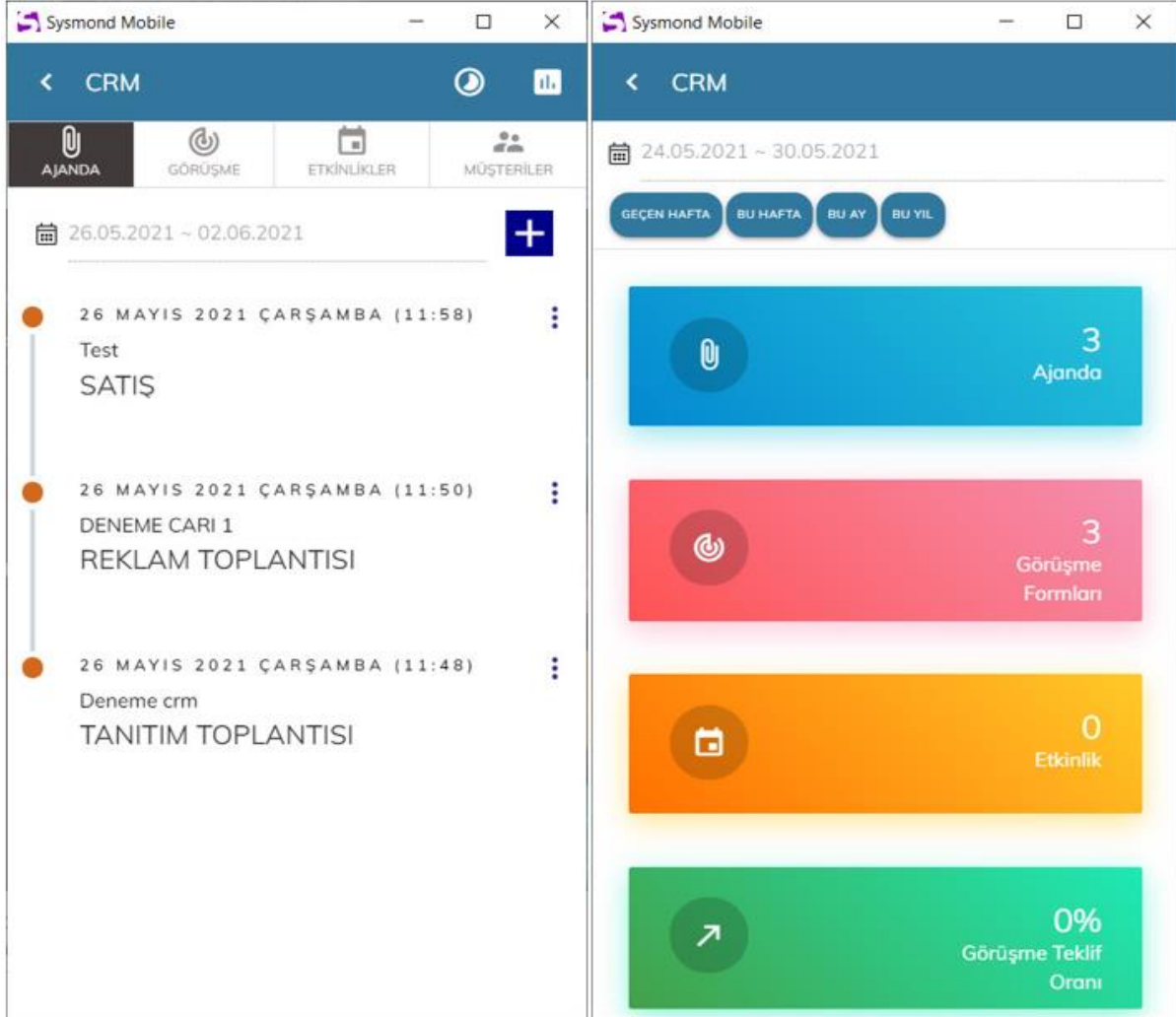

4.12. Malzeme Talepleri

- ❖ Depolar arası malzeme taleplerinde bulunabilirler.

Sysmond Mobile

Malzeme Talebi Ekle/Düzenle

MERKEZ DEPO > 1. ŞUBE DEPO

Fiş No :M28-1622470447608

Barcode Girişi
deneme

Miktar
1

Stok No
1705

Stok Adı
DENEME 1705

Stok Bakiye
null

İstenen Depo
MERKEZ DEPO

İsteyen Depo
1. ŞUBE DEPO

Sysmond Mobile

Detay Listesi

MERKEZ DEPO > 1. ŞUBE DEPO

Fiş No :M28-1622470447608

DENEME 1 M: 10

↑ İstenen Depo: MERKEZ DEPO

↓ İsteyen Depo: 1. ŞUBE DEPO

DENEME 0075 M: 2

↑ İstenen Depo: MERKEZ DEPO

↓ İsteyen Depo: 1. ŞUBE DEPO

BBBBBBBBBBBBBBBBBBBB M: 5

↑ İstenen Depo: MERKEZ DEPO

↓ İsteyen Depo: 1. ŞUBE DEPO

4.13. Etiketleme

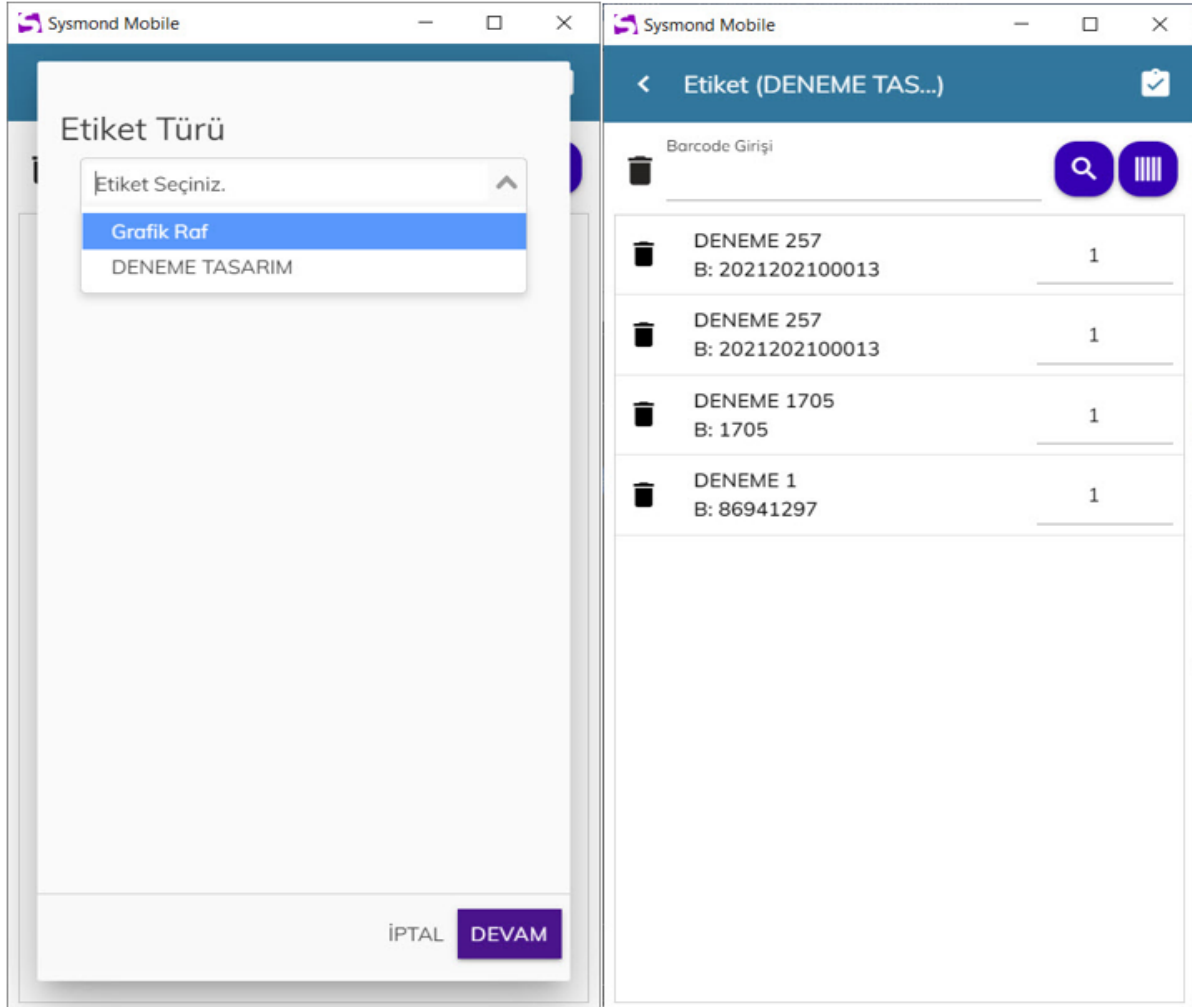

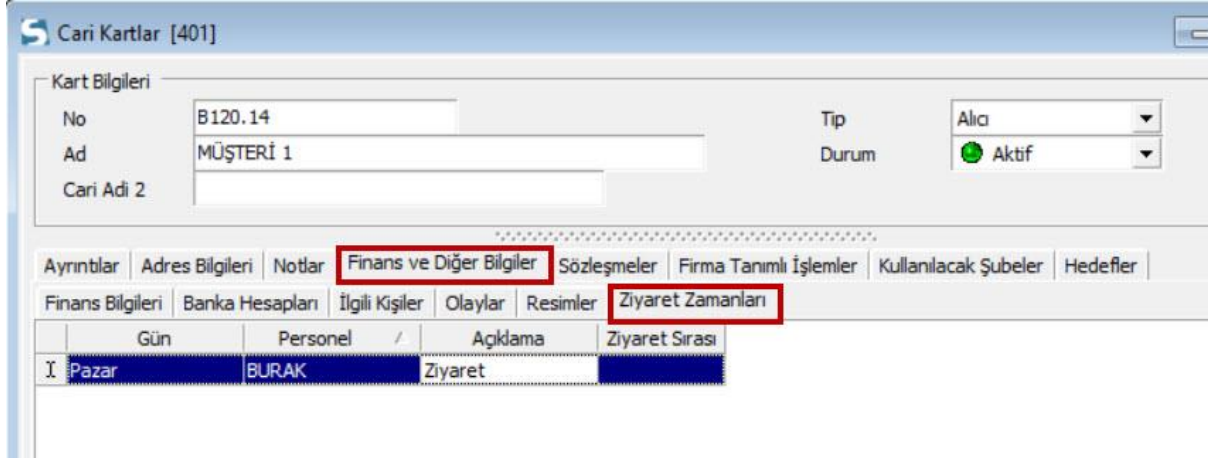

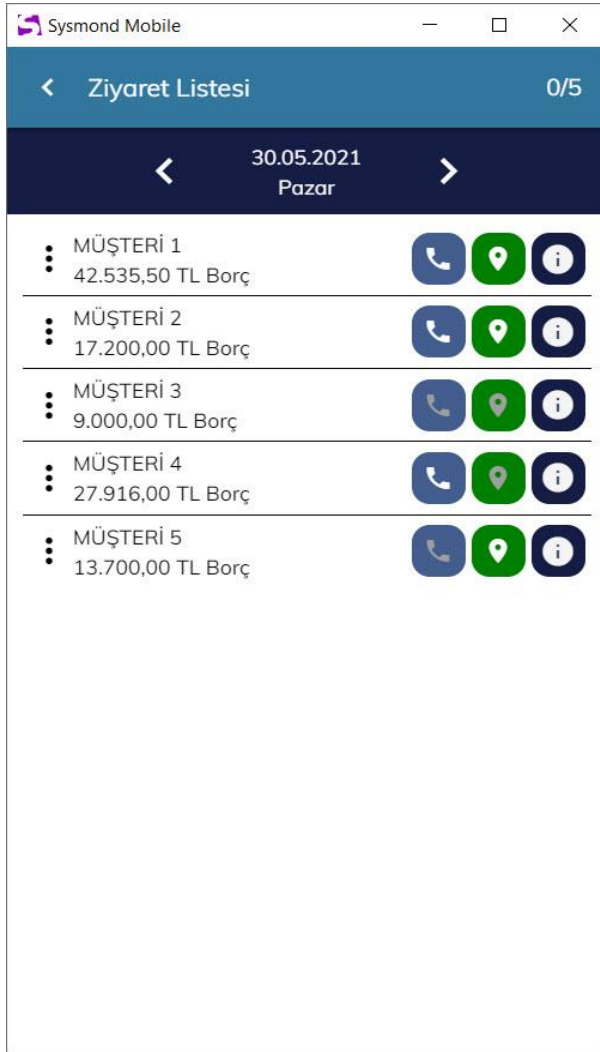

4.14. Ziyaret Listesi

- ❖ Cari Kartlar içerisinde ziyaret zamanları belirleyerek ziyaret listesi oluşturulabilir.
- ❖ Konum bilgisi, telefon bilgisi ve cari hesap ekstresine ulaşabilirsiniz.

Gün	Personel	Açıklama	Ziyaret Sırası
Pazar	BURAK	Ziyaret	

Müşteri Adı	Borç	Telefon	Konum	Bilgi
MÜŞTERİ 1	42.535,50 TL Borç			
MÜŞTERİ 2	17.200,00 TL Borç			
MÜŞTERİ 3	9.000,00 TL Borç			
MÜŞTERİ 4	27.916,00 TL Borç			
MÜŞTERİ 5	13.700,00 TL Borç			

4.15. Raporlar

- ❖ Online olarak güncel hareketleri ile rapor alınabilir.

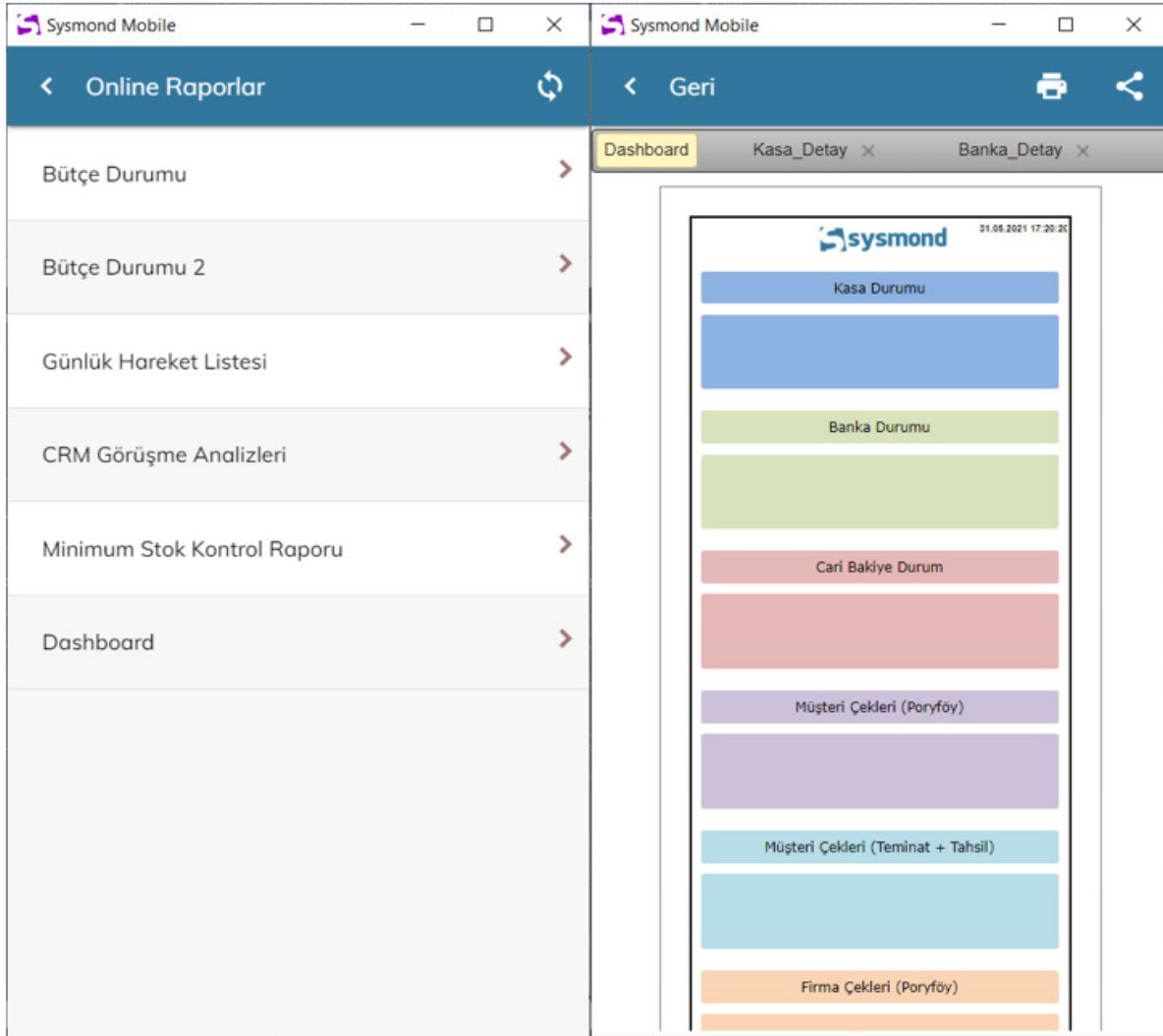
